

Neighbors Boletín



Noticias Comunitarios

ABRE EL SALÓN DE COMIDAS MANHATTANVILLE MARKET

El salón de comidas multiconceptivo Manhattanville Market, elaborado por el chef y personalidad de la televisión Franklin Becker, abrió el viernes 25 de junio en el Jerome L. Greene Science Center en el campus de West Harlem de Columbia. El salón de comidas ofrece platos originales que representan una variedad de sabores y se inspiran en los cinco distritos de la ciudad de Nueva York y más allá. Actualmente, hay cuatro ofertas en el salón:

- Butterfunk Biscuit del chef Chris Scott presenta una variedad de sándwiches servidos en una receta de galletas transmitida por más de cuatro generaciones.
- El chef Becker de Benny Casanova's se especializa en pizza siciliana, pasteles cuadrados de diez pulgadas con una costra crujiente.
- The Botanist, también de Becker, prepara ensaladas saludables con hierbas y verduras recién cortadas en sus armarios de cultivo con clima controlado.
- Shai, la ofrenda final de Becker en el salón de comidas, tiene hummus, falafel, shawarma de pollo y platos de verduras, como estofado de garbanzos y ensalada de perejil.

Manhattanville Market abre todos los días de 11 a. m. a 7 p. m. para comida para llevar, entrega a domicilio y cenas, tanto dentro como fuera. Un quinto vendedor de comida, el restaurante de tapas españolas de servicio completo Olivia, abrirá en el otoño de 2021. Más información en neighbors.columbia.edu/manhattanvillemarket.

CCS OTORGA \$300 000 EN SUBVENCIONES

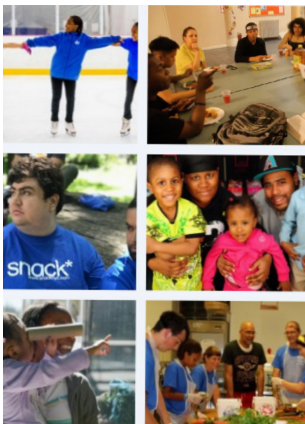

Durante el último año, CCS recaudó donaciones de profesores y personal de Columbia, Barnard y Teachers College para apoyar a las organizaciones locales. En junio, la iniciativa otorgó \$300 000 en subvenciones a 52 organizaciones que trabajan en las áreas de inseguridad alimentaria, educación y servicios sociales. Algunos aspectos destacados incluyen:

- \$60,000 para 8 organizaciones que brindan comidas a personas necesitadas..
- \$154,000 para 31 organizaciones que apoyarán a los estudiantes con el enriquecimiento educativo.
- \$86,000 para 13 organizaciones que brindan servicios sociales y de salud vitales a algunos de los más necesitados de nuestra comunidad.

Más información sobre el 74.º llamamiento anual de CCS en neighbors.columbia.edu/ccs74.

Conéctese con nosotros en neighbors.columbia.edu [f](#) @neighborshub [t](#) @neighborshub [i](#) @neighborshub

Eventos Comunitarios

Consulta a los organizadores del evento para conocer las últimas actualizaciones, ya que los detalles pueden cambiar. Se pueden encontrar más detalles en neighbors.columbia.edu/events

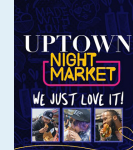

Mercado Nocturno de Uptown

A partir del 8 de julio
Los jueves por la noche de julio a noviembre, echa un vistazo a la comida

local y conceptos de bebidas, artes y artesanías, productos empacados y artistas.

neighbors.columbia.edu/whmarket



Todos los programas de verano de coros de voces

A partir del 19 de julio
La programación virtual para niños de 10 a 17 años incluye

composición, jazz vocal, teatro musical y un conjunto de ukelele. Ayuda disponible según la necesidad.

neighbors.columbia.edu/everyvoice



"Somos" - Política, memoria y obra de ficción

20 de Julio 1PM

Únete a una charla sobre los riesgos y desafíos de convertir historias en entretenimiento convencional, centrada en la serie de Netflix Somos.

neighbors.columbia.edu/somosfiction



Religión e historia del hip hop de entre 1990 y 2010

21 de Julio 6PM

Josef Soret examinará las ideas y prácticas que han

animado la interpretación, producción, recepción y consumo de la música rap.

neighbors.columbia.edu/hiphop90s



Beyond the Bars Fellowship

Fecha límite 23 de julio

En las reuniones semanales, los becarios utilizan liderazgo

interdisciplinario para desarrollar habilidades y expandir redes para poner fin a la criminalización masiva.

neighbors.columbia.edu/btbfellows21



Programa de becas comunitarias GSAPP

Vence el 31 de julio

Dos becas de \$20,000 para practicantes locales profundizarán las

relaciones de la Escuela de Posgrado de Arquitectura con las comunidades locales.

neighbors.columbia.edu/gsapcomm